DATA	REV.	DESCRIZIONE
16.04.2025	1	***TIPOLOGIE ABITATIVE***
20.06.2025	2	
30.10.2025	3	

ARCHITRAVE S.R.L.
10080 ALPETTO (TO)
Via Ferrero di Cavallerleone 4
(TORINO)

COMMITTENTE
Legali Rappr.
SILVIA PACCHETTA
SOLANGE CAVALLO
Via Pecora 8 (CAVOUR)

Timbri e Firme

PROFESSIONISTA
TRICARICO Arch. Gerardo
Via Torino 69
10053 Bussoleno (TO)
tel. 0122/647005 - 338/8100108
e-mail: studio@tricaricoarchitetti.com
e-mail: gerardo.tricarico@pec.it

Timbri e Firme

LOCALITÀ
PROGETTO ARCHITETTONICO

REGIONE PIEMONTE

COMUNE DI SAN BENIGNO CANAVESE

TIPOLOGIA INTERVENTO
PIANO ESECUTIVO CONVENZIONATO "RESIDENZE NUOVO IMPIANTO"

ELABORATO
TIPOLOGIE ABITATIVE
-PROSPETTI
-SEZIONI
-SCHEMI

Scala
VARIE
TAV.
5

INDIRIZZI DI LAVORI (LAVORATIVI)
Via Sebastiano Bianco, 54a BENIGNO CANAVESE - 10080 (TO)

CALCOLO PARAMETRI S.U.L. - S.C. IN PROGETTO

SCHEMA DEL PARAMETRO S.U.L.			
	S.U.L.	RIEPILOGO	
		LOTTO 1 (residenza)	240,00 m²
		LOTTO 2 (residenza)	117,00 m²
		LOTTO 3 (residenza)	117,00 m²
		LOTTO 4 (residenza)	117,00 m²
		LOTTO 5 (residenza)	117,00 m²
		TOTALE	**708,00 m² = 708,00 m² VERIFICATO**
SCHEMA DEL PARAMETRO SUPERFICIE COPERTA			
	S.C.P.	RIEPILOGO	
		LOTTO 1 (residenza)	80,00 m² = 0,33 m² = 242,42 m²
		LOTTO 2 (residenza)	39,00 m² = 0,33 m² = 118,18 m²
		LOTTO 3 (residenza)	39,00 m² = 0,33 m² = 118,18 m²
		LOTTO 4 (residenza)	39,00 m² = 0,33 m² = 118,18 m²
		LOTTO 5 (residenza)	39,00 m² = 0,33 m² = 118,18 m²
SCHEMA DEL PARAMETRO S.C. IN PROGETTO			
	S.C. in PROGETTO		
		LOTTO 1 (residenza)	80,00 m² = 0,66 m² VERIFICATO
		LOTTO 2 (residenza)	39,00 m² = 0,66 m² VERIFICATO
		LOTTO 3 (residenza)	39,00 m² = 0,66 m² VERIFICATO
		LOTTO 4 (residenza)	39,00 m² = 0,66 m² VERIFICATO
		LOTTO 5 (residenza)	39,00 m² = 0,66 m² VERIFICATO

TIPOLOGIA FABBRICATO BI-FAMILIARE (2 - unità abitative)

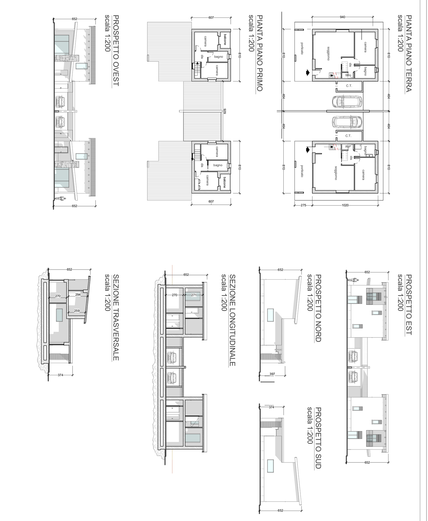

TIPOLOGIA FABBRICATO UNI-FAMILIARE (1- unità abitativa)